PowerCast

Trekput B125 Vlak

300 x 300 x 450 mm

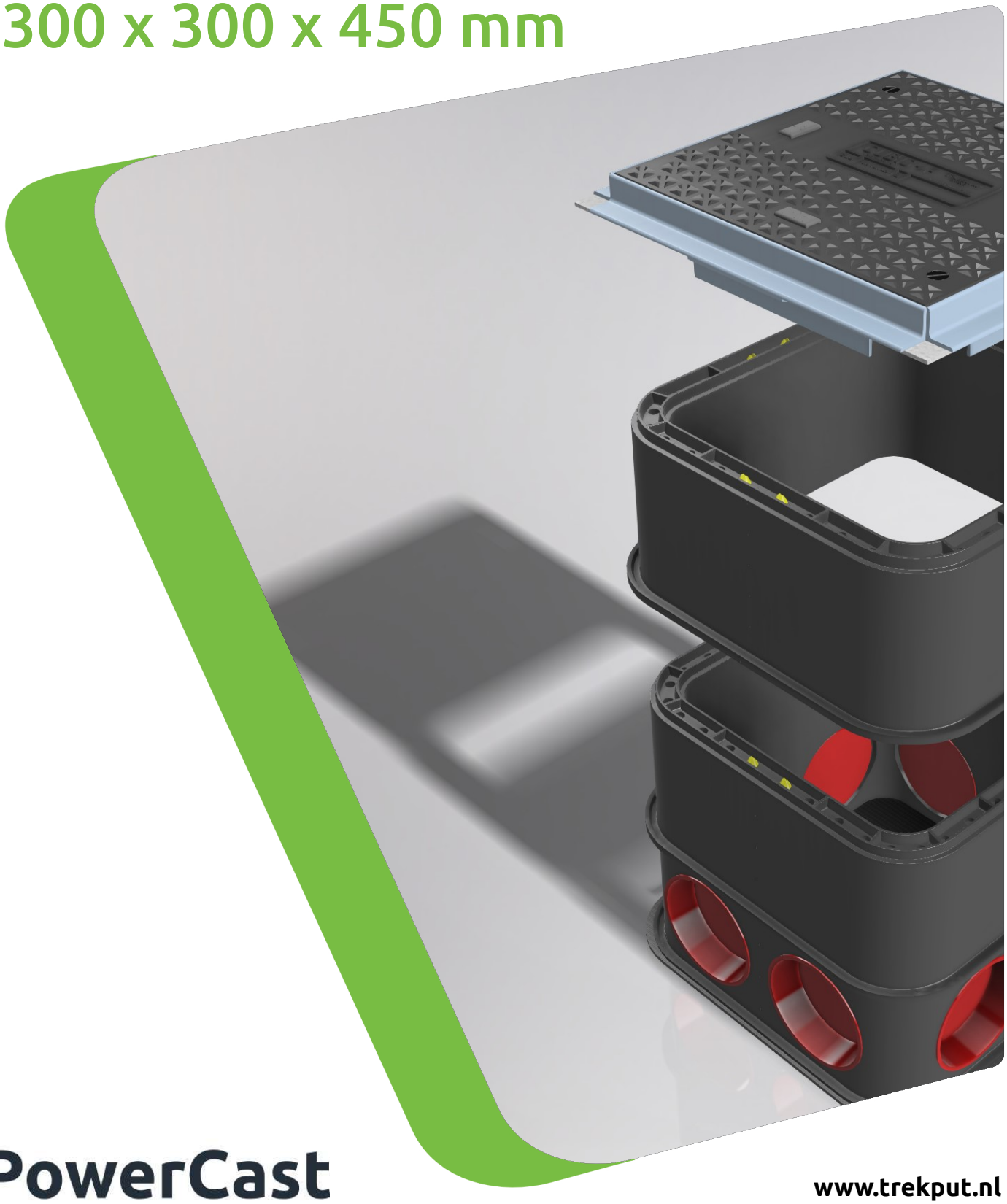

PowerCast

www.trekput.nl

Trekput B125 Vlak

300 x 300 x 450 mm

MOD-T-030030045-B-VL

Algemene Informatie

Trekputten worden in combinatie met mantelbuizen ingezet voor het aanleggen van distributienetwerken. Deze blijven hierdoor toegankelijk zonder hak- en breekwerk. Onze trekput is modulair. Losse ringen zijn verkrijgbaar indien er een andere inbouwdiepte vereist is.

Kenmerken Cubis 'Modula' trekput
- Plaatsing zonder beton
- Sterke dubbelwandige constructie
- Onderdelen zijn licht in gewicht
- Eenvoudig aan te passen op locatie
- Ringen belastbaar EN124-D400
- Bodemplaat belastbaar EN124-D400

Materiaal

Materiaal deksel
Deksel, glasvezel versterkt polyester (kunststof)
Frame, gegalvaniseerd staal
Belastingklasse EN124-B125
Stroefheid NEN-EN 13036-4:2011

Materiaal ringen
Dubbelwandig Polypropyleen zwart
100% recyclebaar

Materiaal bodemplaat
Polypropyleen zwart, antislip profiel
100% recyclebaar

Meer info op de betreffende productbladen

Maten en gewichten

Binnenmaat trekput
300 x 300 x 450 mm

Buitenmaat trekput
400 x 400 x 515 mm

Gewicht
17,9kg

Bestekstekst

Trekput 300x300x450mm bestaande uit 1 bodemplaat en 3 dubbelwandige, stapelbare en recyclebare PP ringen 300x300x150mm die voor de classificatie tot EN124-D400 geen additionele beton nodig heeft.
De trekput wordt afgesloten met een 31mm hoog composiet deksel in de klasse van de Europese norm EN124-B125.

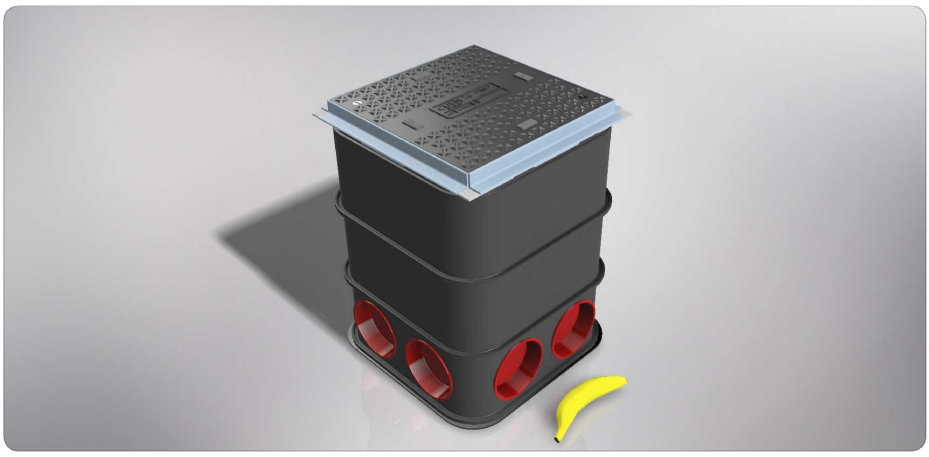

Meer weten?
Advies over alle mogelijkheden?
Neem gerust contact op met ons.

PowerCast BV
Eerschotsestraat 37
5491AA Sint-Oedenrode

Telefoon:
+31 (0) 413 490049

Email:
info@powercast.nl

Prijs- en modelwijzigingen uitdrukkelijk voorbehouden. Op al onze offertes, betalingen, leveringen of transacties zijn de betalings- en leveringsvoorwaarden van toepassing, zoals gedeponeerd bij de Kvk te 's-Hertogenbosch onder nummer 16084027, zoals deze luiden volgens de laatstelijk aldaar neergelegde tekst. BTW/TVA NL 805 167 675 B01

PowerCast

31020\usrdocqq\euq/sqls/powe/2